

## LaneLED WALL et INOX42 – Gare Sembracher

Une sécurité accrue dans un design élégant

<b>Client / Électricien:</b>	TMR Martigny
<b>Critère:</b>	Éclairage de la gare
<b>Solution:</b>	LaneLED WALL et LaneLED INOX42
<b>Longueur:</b>	250 m
<b>Domaines d'application:</b>	Passages supérieurs et inférieurs des gares, escaliers de secours et de sécurité, utilisation décorative, hôpitaux et maison de retraite, écoles et jardins d'enfants, routes privés et publics, cage d'escalier

### Situation

La gare a été totalement rénovée et il fallait qu'elle soit éclairée avec la technologie LED. L'objectif était de fournir une solution moderne et économique en énergie pour l'éclairage de l'ensemble de la zone de la gare. GIFAS a pu répondre à toutes ces exigences avec la LaneLED WALL et la LaneLED INOX 42. La zone de la gare est désormais parfaitement illuminée et se distingue également par son esthétique.

### Avantages client

- beau design moderne
- économique en énergie
- technologie ultramoderne
- installation facile
- conforme aux normes actuelles
- un partenaire pour la planification et la livraison avec GIFAS

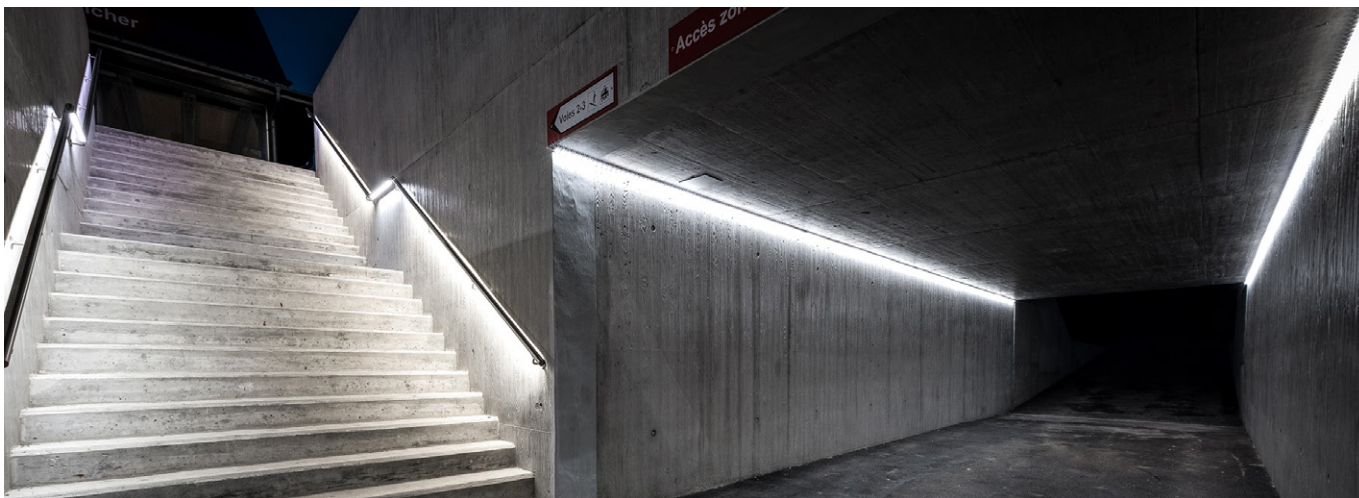
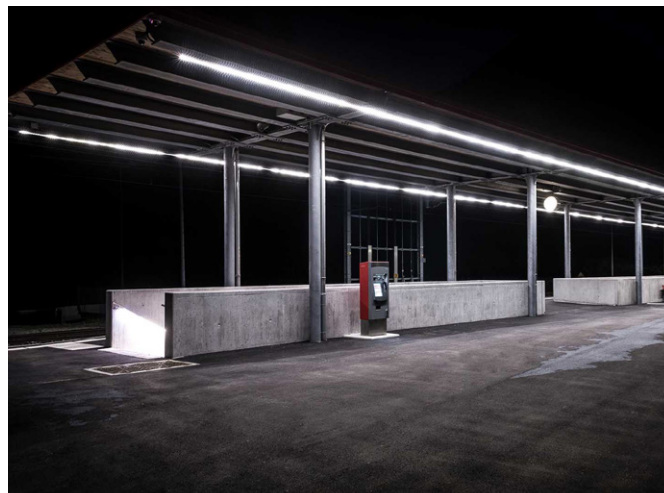
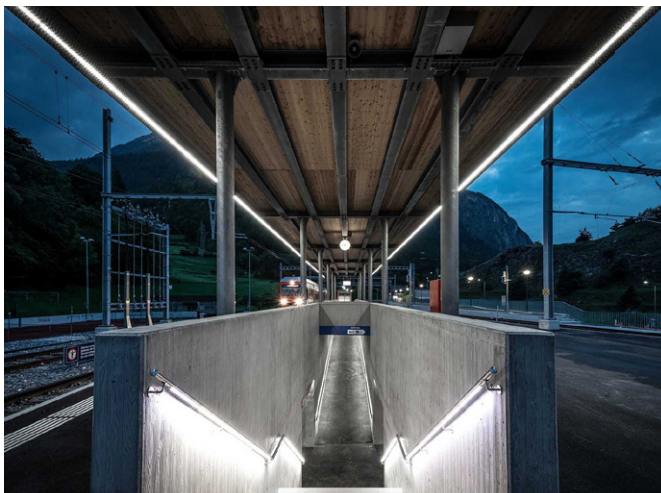

V 0817